

คู่มือ

การขอหนังสืออนุญาต
ให้ประกอบวิชาชีพทางการศึกษา
โดยไม่มีใบอนุญาตประกอบวิชาชีพครู

ผ่านระบบ
KSP - SCHOOL

คุรุสภาจังหวัดลำปาง
สำนักงานศึกษาริการจังหวัดลำปาง

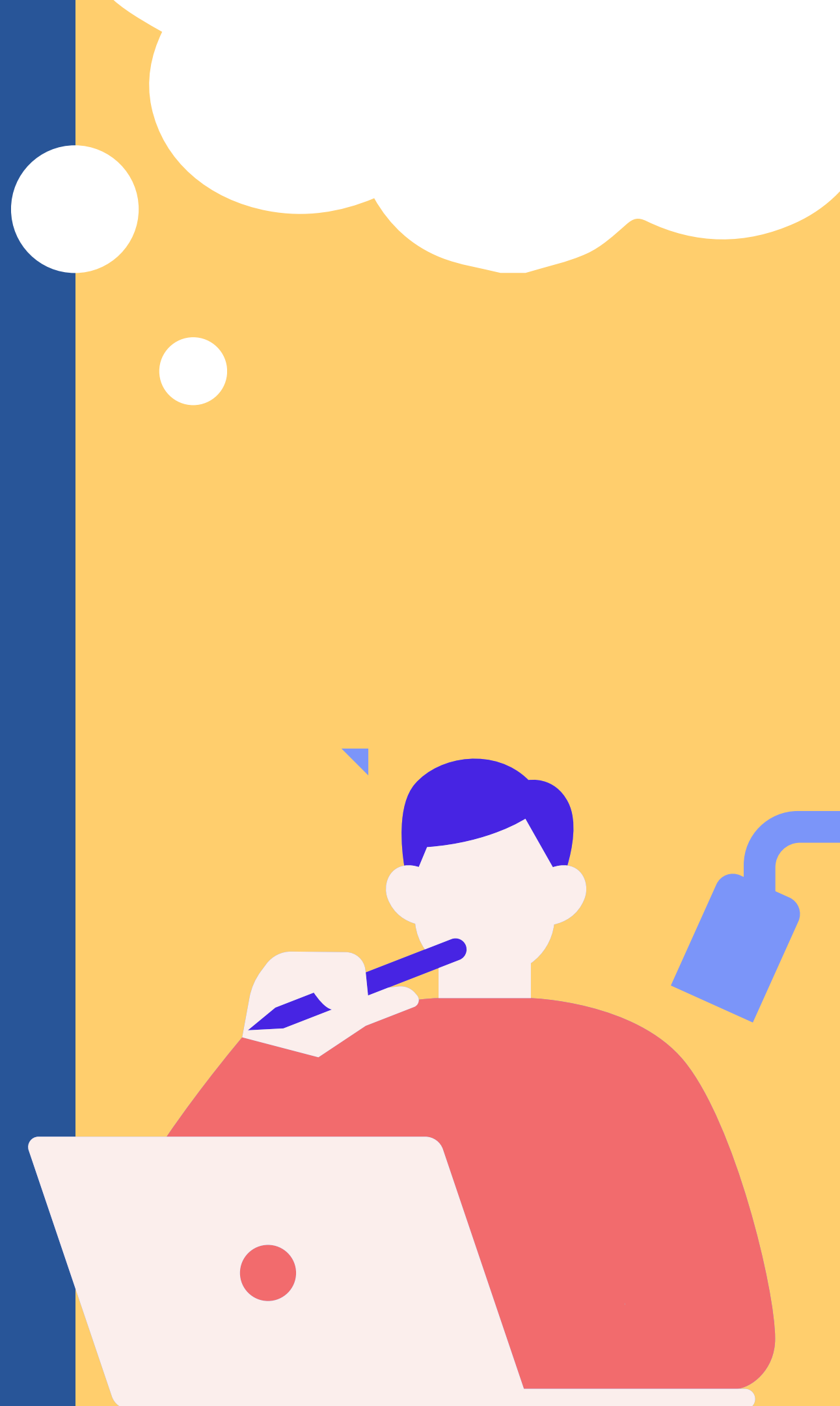

การขอหนังสืออนุญาตให้ประกอบวิชาชีพทางการศึกษา โดยไม่มีใบอนุญาตประกอบวิชาชีพครูชาวไทย



คุณสมบัติเบื้องต้น

- 1) อายุไม่ต่ำกว่ายี่สิบปีบริบูรณ์
- 2) คุณวุฒิ ไม่ต่ำกว่าปริญญาตรีข้อใดข้อหนึ่ง ดังนี้
 - (1) ทางการศึกษา หรือเทียบเท่า
 - (2) ที่ ก.ค.ศ. รับรอง ที่สอดคล้องกับระดับชั้น หลักสูตร และประเภทวิชาที่เข้าสอน
 - (3) ที่จำเป็นต้องใช้ปฏิบัติการสอนในโรงเรียนพระราชดำริ/ตำรวจตระเวนชายแดน
 - (4) ที่มีคะแนนเฉลี่ยสะสมไม่ต่ำกว่า 2.5 ในโรงเรียนโครงการพิเศษ
 - (5) ที่จำเป็นต้องใช้ปฏิบัติการสอนในโรงเรียนท้องถิ่นทุรกันดาร / เสี่ยงภัย
 - (6) สาขาขาดแคลน
 - (7) ที่มีคะแนนเฉลี่ยสะสมไม่ต่ำกว่า 3.00 กรณีเป็นผู้มีความรู้และประสบการณ์
 - (8) ที่มีความสามารถเฉพาะทางและประสบการณ์
- 3) ไม่มีลักษณะต้องห้ามตามมาตรา 44 (v) แห่งพระราชบัญญัติสภาครูและบุคลากรทางการศึกษา

พ.ศ. 2546

เอกสารหลักฐาน

1. หนังสือนำส่งจากสถานศึกษา
2. คำสั่งแต่งตั้งรักษาการในตำแหน่ง ผู้อำนวยการสถานศึกษา
(กรณี ผู้ลงนามในหนังสือนำส่งเป็น รักษาการแทน)
3. บัตรประจำตัวประชาชน
4. ใบปริญญาบัตร หรือ หนังสือรับรองคุณวุฒิที่สภามหาวิทยาลัยอนุมัติ และ ทราบนสคริป
5. สัญญาจ้างเป็น “ครู” (ฉบับปัจจุบัน) (สัญญาจ้างต้องมีอายุการจ้างเหลืออย่างน้อย 30 วัน)
6. สำเนาตารางสอนรายบุคคล ประจำภาคเรียนปัจจุบัน
7. สำเนาหลักฐานการเปลี่ยนชื่อ/นามสกุล (กรณีค่านำหน้า ชื่อ-สกุล ในบัตรประชาชน ไม่ตรงกับวุฒิการศึกษา)

ขั้นตอนการขอหนังสืออนุญาต
ให้ประกอบวิชาชีพทางการศึกษา
โดยไม่มีใบอนุญาตประกอบวิชาชีพครูชาวไทย

ผ่านระบบ
KSP - SCHOOL





KSP School

© สำนักงานเลขาธิการคุรุสภา

 โปรดป้อน ชื่อผู้ใช้และรหัสผ่าน

รหัสหน่วยงานสถานศึกษา

รหัสผ่าน

 เข้าสู่ระบบ

[ลืมรหัสผ่านคลิกที่นี่](#)

[สมัครสมาชิกใหม่ →](#)



- ☰ ทะเบียน ▾
- ☰ ต่ออายุใบอนุญาต ▾
- ☰ ขอนหนังสืออนุญาตชั่วคราว ▾
- ☰ แบบประเมินปฏิบัติการสอน ▾
- ☰ ใบอนุญาตอิเล็กทรอนิกส์และสำเนาใบอนุญาต ▾
- ☰ ขอรับรองคุณวุฒิการศึกษา ▾
- ☰ ยกย่องวิชาชีพ ▾

เพิ่มข้อมูลทะเบียนโรงเรียน

ข้อมูลทะเบียน

รายงานข้อมูลทะเบียน

สร้างเลขประจำตัวครูสภาสำหรับครูชาวต่างประเทศ ▶



เพิ่มข้อมูลทะเบียน



- ทะเบียน ▾
- ต่ออายุใบอนุญาต ▾
- ขอหนังสืออนุญาตชั่วคราว ▾
- แบบประเมินปฏิบัติการสอน ▾
- ใบอนุญาตอิเล็กทรอนิกส์และสำเนาใบอนุญาต ▾
- ขอรับรองคุณวุฒิการศึกษา ▾
- ยกย่องวิชาชีพ ▾
- ตั้งค่า ▾

SCH010110000 : เพิ่มข้อมูลทะเบียนโรงเรียน

เพิ่มข้อมูลใหม่

แก้ไขข้อมูล

เริ่มใหม่

วันที่ยื่นคำขอ : 14/05/2567

เลขที่คำขอ : เลขที่คำขอ

เลขที่บัตรประชาชน : เลขที่บัตรประชาชน

สำเนาหน้า : สำเนาหน้า ▾

ชื่อภาษาไทย : ชื่อภาษาไทย

ชื่อกลาง : ชื่อกลาง

นามสกุล : นามสกุล

ประเทศ : ไทย ▾

สัญชาติ : ไทย ▾

สำเนาหน้าภาษาอังกฤษ : สำเนาหน้าภาษาอังกฤษ ▾

ชื่อภาษาอังกฤษ : ชื่อภาษาอังกฤษ

ชื่อกลาง : ชื่อกลาง

นามสกุล : นามสกุล

วัน-เดือน-ปี เกิด : วัน-เดือน-ปี เกิด

**กรอกข้อมูลส่วนตัว
ให้ถูกต้องและครบถ้วน**



ตำแหน่งงาน

ตำแหน่งงาน :

วิทยฐานะ :

วันที่เข้าปฏิบัติงาน :

วันที่หมดสัญญา :

วุฒิการศึกษา

ลำดับ	ระดับการศึกษา	วุฒิการศึกษา	สาขาวิชา	วันที่สำเร็จการศึกษา	+ เพิ่ม
1	ปริญญาตรี	ครุศาสตรบัณฑิต	คอมพิวเตอร์ศึกษา	30/03/2565	 

ประเภทใบอนุญาตประกอบวิชาชีพที่ได้รับ

ใบอนุญาต

ใบอนุญาตปฏิบัติการสอน

ข้อมูลด้านการสอน

ช่วงชั้นที่สอน

- อนุบาล ป.1-3 ป.4-6 ม.1-3
 ม.4-6 ปวช. ปวส./อนุปริญญา

ประเภทวิชาที่สอน

- วิทยาศาสตร์ คณิตศาสตร์ ภาษาไทย
 ภาษาอังกฤษต่างประเทศ สุขศึกษาและพลศึกษา ศิลปะ
 การงานอาชีพและเทคโนโลยี สังคมศึกษา ศาสนา และวัฒนธรรม ปฐมวัย
 อุตสาหกรรม พาณิชยกรรม/บริหารธุรกิจ ศิลปกรรม
 คหกรรม อุตสาหกรรมสิ่งทอ เกษตรกรรม
 ประมง อุตสาหกรรมท่องเที่ยว เทคโนโลยีสารสนเทศและการสื่อสาร
 อื่นๆ (โปรดระบุ)

ข้อมูลการพัฒนาตนเอง

ลำดับ

หลักสูตรการอบรม/พัฒนา

หน่วยงานที่จัด

วันที่เริ่ม

วันที่สิ้นสุด

+ เพิ่ม

ลำดับ	รางวัลที่เตรียมการยกย่อง	หน่วยงานที่จัด	บัตรรางวัล	เพิ่ม

โทษทางวินัย

ไม่เคย

เคย

ได้แก่: ภาคทัณฑ์

คัดเงินเดือน

ลดขั้นเงินเดือน

ประเภทบุคลากร :

สถานะ : แจ้งเข้า

วันที่แจ้งเข้า :

แจ้งออก

วันที่แจ้งออก :

ยกเลิกข้อมูล

วันที่ยกเลิก :

เนื่องจาก :

**กรอกข้อมูลประเภท
บุคลากรให้ครบถ้วน**

บันทึกข้อมูล

บันทึก

เริ่มใหม่



- ทะเบียน ▾
- ต่ออายุใบอนุญาต ▾
- ขอหนังสืออนุญาตชั่วคราว ▾
- แบบประเมินปฏิบัติการสอน ▾
- ใบอนุญาตอิเล็กทรอนิกส์และสำเนาใบอนุญาต ▾
- ขอรับรองคุณวุฒิการศึกษา ▾
- ยกย่องวิชาชีพ ▾

- ตั้งค่า ▾

บันทึกข้อมูลขอหนังสืออนุญาตชั่วคราว - ครู

บันทึกข้อมูลขอหนังสืออนุญาตชั่วคราว - ผู้บริหารสถานศึกษา

บันทึกข้อมูลขอหนังสืออนุญาตชั่วคราว - ครูชาวต่างประเทศ

ตรวจสอบข้อมูล ชาวไทย

ตรวจสอบข้อมูล ชาวต่างประเทศ

SCH010301000 : บันทึกข้อมูลขออนุญาตชั่วคราว - ครู

เพิ่มข้อมูลใหม่

แก้ไขข้อมูล

 เริ่มใหม่

วันที่ยื่นคำขอ : 

เลขที่คำขอ :

เลขที่บัตรประชาชน : 

**กรอกหมายเลขบัตร
ประชาชน**

สำเนาหน้าชื่อภาษาไทย : ▾

ชื่อกลาง :

นามสกุล :

ชื่อ :

สำเนาหน้าชื่อภาษาอังกฤษ : ▾

ชื่อกลางภาษาอังกฤษ :

นามสกุลภาษาอังกฤษ :

ชื่อภาษาอังกฤษ :

เลขหนังสือเดินทาง :

ประเทศ :

สัญชาติ :

วัน-เดือน-ปี เกิด : 

ที่อยู่ตามทะเบียนบ้าน

อาคาร/สถานที่ :	อาคาร/สถานที่		
ที่อยู่ :		หมู่ที่ :	
ซอย :		ถนน :	ถนน
จังหวัด :		อำเภอ :	
รหัสไปรษณีย์ :		โทรศัพท์ :	โทรศัพท์
E-mail :			
		ตำบล :	
		โทรศัพท์เคลื่อนที่ :	

ที่อยู่ที่สามารถติดต่อได้

ตัดออกที่อยู่ตามทะเบียนบ้าน

ที่อยู่สะดวกในการติดต่อ : ที่อยู่ปัจจุบัน ที่ทำงาน

อาคาร/สถานที่ :			
ที่อยู่ :		หมู่ที่ :	-
ซอย :	-	ถนน :	

ที่อยู่ของสถานศึกษาที่ขออนุญาต

เลขที่หนังสืออ้างอิง : เลขที่หนังสืออ้างอิง

จำข้อมูล

วันที่ออกหนังสืออ้างอิง : วันที่ออกหนังสืออ้างอิง

รหัสหน่วยงาน/สถานศึกษา : [input field]

สังกัด : สำนักงานคณะกรรมการส่งเสริมการศึกษาเอกชน

หน่วยงาน/สถานศึกษา : [input field]

เลขที่ : [input field] หมู่ที่ : -

ถนน : [input field] ตำบล : [input field]

อำเภอ : [input field] จังหวัด : [input field]

โทรศัพท์ : [input field] โทรสาร : [input field]

E-mail : [input field]

Web site : [input field]

**กรอกข้อมูลเลขที่หนังสือ
อ้างอิงให้ครบถ้วน**



ตรอก/ซอย : -

ไปรษณีย์ : [input field]

ข้อมูลวุฒิการศึกษา

วุฒิปริญญาตรี

ชื่อปริญญา/หลักสูตร :

สาขา/วิชาเอก :

สถาบันการศึกษา :

ประเทศ :

วคป.เข้าศึกษา :

วคป.สำเร็จการศึกษา :

เกรดเฉลี่ย :

วุฒิประกาศนียบัตรระดับบัณฑิตศึกษา

วุฒิปริญญาโท

วุฒิปริญญาเอก

วุฒิปริญญาอื่นๆ

คุณสมบัตินี้สอดคล้องหรือเป็นประโยชน์ต่อการจัดการเรียนการสอนในกลุ่มสาระหรือรายวิชาที่สอน (พิจารณาเป็นรายกรณี)

**ข้อมูลวุฒิการศึกษา
จะเป็นวุฒิการศึกษาที่ได้
เพิ่มข้อมูลในทะเบียน**

ขออนุญาตฉบับที่ :

 ประวัติการขอหนังสืออนุญาตชั่วคราว

ประกอบวิชาชีพครู โดยได้รับมอบหมายให้ปฏิบัติการสอนในวิชา

ระบุทุกวิชาที่ได้รับมอบหมายให้สอน :

ระดับช่วงชั้น (เลือกได้มากกว่า 1 รายการ)

- | | |
|---|---|
| <input type="checkbox"/> ประถมวัย | <input checked="" type="checkbox"/> ช่วงชั้นที่ 1 (ประถมศึกษาปีที่ 1-3) |
| <input checked="" type="checkbox"/> ช่วงชั้นที่ 2 (ประถมศึกษาปีที่ 4-6) | <input type="checkbox"/> ช่วงชั้นที่ 3 (มัธยมศึกษาปีที่ 1-3) |
| <input type="checkbox"/> ช่วงชั้นที่ 4 (มัธยมศึกษาปีที่ 4-6) | <input type="checkbox"/> ประกาศนียบัตรวิชาชีพ (ปวช.) |
| <input type="checkbox"/> ประกาศนียบัตรวิชาชีพชั้นสูง (ปวส.) | <input type="checkbox"/> อื่นๆ (ระบุ) <input type="text"/> |

ชี้แจงเหตุผลความจำเป็นที่ต้องรับผู้ไม่มีใบประกอบวิชาชีพ เข้าประกอบวิชาชีพครูในสถานศึกษา

เนื่องจาก :

ชี้แจงเหตุผลความจำเป็นที่ต้องรับผู้ไม่มีใบประกอบวิชาชีพ เข้าประกอบวิชาชีพครูในสถานศึกษา ดังนี้ (สามารถเลือกได้หลายรายการ)

1. สถานศึกษาชี้แจงเหตุผลความจำเป็น

- ผู้ขอประกอบวิชาชีพครูเป็นผู้มีความรู้ ความสามารถในการสอน
- ผู้ขอประกอบวิชาชีพครูเป็นผู้มีประสบการณ์ ในการสอน
- ขาดแคลนครูผู้สอนที่มีใบอนุญาตประกอบวิชาชีพ
- อื่นๆ

โปรดระบุ :

2. ผู้ขอประกอบวิชาชีพครู ชี้แจงเหตุผลที่ไม่สามารถพัฒนาตนเองได้ตามระยะเวลาที่คุรุสภากำหนด

- สถาบันการศึกษาที่เปิดสอนในหลักสูตรที่ คุรุสภารับรองอยู่ห่างไกลที่พัก ไม่สะดวกต่อการเดินทาง
- ไม่ผ่านเกณฑ์การสอบเข้าศึกษาต่อในสถาบัน ที่เปิดสอนในหลักสูตรที่คุรุสภารับรอง
- สถาบันการศึกษาที่เปิดสอนในหลักสูตรที่ คุรุสภารับรองเปิดรับนักศึกษาจำนวนจำกัด ไม่เพียงพอต่อความต้องการ
- รูปแบบการจัดการเรียนการสอนของสถาบันการศึกษาไม่สอดคล้องกับภาระงานและภาระครอบครัว
- ...

ขอรับรองว่าไม่เป็นผู้มีลักษณะต้องห้ามตามที่กำหนดไว้ในมาตรา 44 แห่งพระราชบัญญัติสภาครูและบุคลากรทางการศึกษา พ.ศ.2546

1. เคยเป็นผู้มีความประพฤติเสื่อม หรือบกพร่องในศีลธรรมอันดีหรือไม่

ไม่เคย เคย

2. เป็นผู้ไร้ความสามารถหรือเสมือนไร้ความสามารถ หรือไม่

ไม่เคย เคย

3. เคยต้องโทษจำคุกในคดีที่คุรุสภาเห็นว่าอาจนำมาซึ่งความเสื่อมเสียเกียรติศักดิ์แห่งวิชาชีพ

ไม่เคย เคย

ระบุ :

ข้อมูลการจ้าง

ตำแหน่ง :

สัญญาจ้างเลขที่ :

วันเริ่มปฏิบัติงาน :

วันที่สิ้นสุดการปฏิบัติงาน :

ระยะเวลาที่จ้าง ปี :

เดือน :

แบบเอกสารหลักฐานประกอบแบบคำขอ (ไฟล์แนบต้องเป็นรูปแบบ PDF File เท่านั้น และมีขนาดไม่เกิน 2 MB ยกเว้นรูปถ่าย)

ที่	รายการ	เพิ่ม	ขอเอกสารเพิ่มเติม	สถานะ	*
1	หนังสือนำส่งจากสถานศึกษา (ฉบับจริง และวันที่ออกหนังสือไม่เกิน 30 วัน) (ไฟล์ PDF)				
2	คำสั่งหรือหนังสือแต่งตั้ง ผอ. หรือ รอง ผอ. รักษาราชการแทนจากต้นสังกัด (ไฟล์ PDF)				
3	บัตรประจำตัวประชาชน (ไฟล์ PDF)				
4	หลักฐานหรือหนังสือสำคัญการเปลี่ยนชื่อ - นามสกุล และสำเนาหน้าชื่อ (ไฟล์ PDF)				
5	สัญญาจ้างเป็นครู ฉบับปัจจุบัน และยังไม่หมดอายุ (ทุกหน้า) (ไฟล์เป็น pdf)				
6	หนังสือรับรองการจ้างต่อ (กรณีที่สัญญาจ้างปัจจุบันที่เหลือระยะเวลาการจ้างน้อยกว่า 30 วัน) (ไฟล์ PDF)				
7	คำสั่งให้ไปปฏิบัติการสอนในสถานศึกษาจากต้นสังกัด หรือหนังสือส่งตัว - รับตัวจากต้นสังกัดถึงสถานศึกษา (กรณี จ้างโดย สพป./สพม./ต้นสังกัด) (ไฟล์ PDF)				
8	ตารางสอนรายบุคคล (ฉบับปัจจุบัน และเป็นรายสัปดาห์) (ไฟล์ PDF)				
9	รูปถ่าย 1 นิ้ว (ไฟล์ JPG)				
10	หนังสือบันทึกชี้แจงเหตุผลความจำเป็นของสถานศึกษา และปัญหาการพัฒนาดตนเองไม่ทันตามกำหนดระยะเวลา (กรณีได้รับอนุญาตฯ ครบตามกำหนดระยะเวลา) (ไฟล์ PDF)				
11	รายละเอียดที่เจ้าหน้าที่ครูสภา แจ้งผลการตรวจสอบในส่วนของการบันทึกคำขอหนังสืออนุญาตชั่วคราวในระบบ KSP School ของสถานศึกษา				
12	ขออนุญาตครั้งที่ 2 เป็นต้นไป ต้องแนบหลักฐานการศึกษาต่อวุฒิปริญญาทางการศึกษา หรือหลักฐานแจ้งความประสงค์จะเข้ารับการพัฒนาตน 7 โมดูล (Module) หรือหนังสือชี้แจงปัญหาที่ไม่สามารถอบรม 7 โมดูล				
13	หนังสือแจ้ง แก้ไขข้อมูลในระบบที่ผิด เช่น ชื่อ-สกุล ฯลฯ				
14	สำหรับเจ้าหน้าที่ครูสภา				

แบบไฟล์เอกสารหลักฐานให้ครบถ้วน

บันทึกและส่งตรวจสอบ

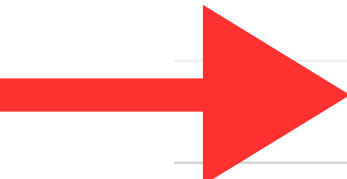

บันทึกและส่งตรวจสอบ

เริ่มใหม่



☰ ทะเบียน ▾

☰ ต่ออายุใบอนุญาต ▾

☰ ขอนหนังสืออนุญาตชั่วคราว ▾

☰ แบบประเมินปฏิบัติการสอน ▾

☰ ใบอนุญาตอิเล็กทรอนิกส์และสำเนาใบอนุญาต ▾

☰ ขอรับรองคุณวุฒิการศึกษา ▾

☰ ยกย่องวิชาชีพ ▾

☰ คำสั่ง ▾

บันทึกข้อมูลขอนหนังสืออนุญาตชั่วคราว - ครู

บันทึกข้อมูลขอนหนังสืออนุญาตชั่วคราว - ผู้บริหารสถานศึกษา

บันทึกข้อมูลขอนหนังสืออนุญาตชั่วคราว - ครูชาวต่างประเทศ

ตรวจสอบข้อมูล ชาวไทย

ตรวจสอบข้อมูล ชาวต่างประเทศ

SCH010304000 : ตรวจสอบข้อมูล ชาวไทย

รหัสหน่วยงานสถานศึกษา :

เลขที่คำขอ :

เลขบัตรประชาชน :

ระหว่างวันที่ :

ถึงวันที่ :

ประเภทวิชาชีพ :

 แสดงรายการ

 เริ่มใหม่

ลำดับ	เลขที่คำขอ	เลขบัตรประชาชน	ชื่อ-นามสกุล	ประเภทวิชาชีพ	สังกัด	ขั้นตอน	สถานะ	คำขอ	*
1	<input type="text"/>	<input type="text"/>	<input type="text"/>	ครู	สำนักงานคณะกรรมการส่งเสริมการศึกษาเอกชน	ตรวจสอบข้อมูล (หัวหน้า)	ผ่าน		
2	<input type="text"/>	<input type="text"/>	<input type="text"/>	ครู	สำนักงานคณะกรรมการส่งเสริมการศึกษาเอกชน	ตรวจสอบข้อมูล (หัวหน้า)	ผ่าน		